Mode d'emploi de Twitter en 7 étapes pour Novice

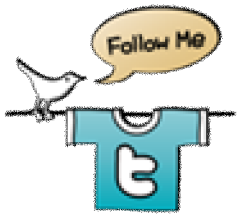

Retrouvez la fiche mode d'emploi de Twitter en 7 étapes pour novice est déplacé à l'adresse suivante :

http://www.axiz.fr/articles/guide-twitter-debutant.pdf

1. Ouvrir un compte Twitter

2. Personnalisez votre profil

3. Commencer à publier vos « tweets »

4. Trouver des personnes ou des sociétés à suivre

5. Motiver les autres sociétés ou les personnes à vous suivre

6. Comment interagir avec votre réseau sur Twitter ?

7. Utiliser Twitter pour le développement commercial

Pour les détails vois : http://www.axiz.fr/articles/guide-twitter-debutant.pdf

8. Participer à un atelier Twitter

Vous souhaitez une présentation des avantages commerciaux et les fonctionnalités de Twitter à vive voix avec des démonstrations d'usages faits dans votre secteur d'activité, participez à la prochaine session d'atelier de Twitter. Voir le programme et vous inscrire : http://ht.ly/211Fm
http://www.axiz-ebusiness.com/ateliers/twitter-applications-entreprise.php

En trois heures vous ferez le tour des bonnes pratiques et les conditions de constitution d'une audience active etréactive.

Sources d'information complémentaire :

Adopter Twitter attitude et appliquer les règles de bonne conduite sur Twitter :
http://www.axiz.fr/articles/twitter-attitude-10-bonnes-pratiques.pdf

Formez-vous : demandez un devis pour une formation personnalisée :
http://www.axiz-ebusiness.com/formations/devis-formations-axizebusiness.php

Découvrez en 7 minutes les fonctions de Twitter : présentées lors du Forum DEVCOM Paris 09
http://www.slideshare.net/axizebusiness/twitter-prsentation-usages-professionnels-en-franais-2517565

Soyez le premier à lire les actualités et les bons plans publiés sur Twitter par AXIZ eBusiness :
http://www.twitter.com/axizebusiness

Recevez les fiches pratiques des applications Web 2.0 éditées par AXIZ eBusiness dès leur mise en ligne : http://www.axiz.fr/referencement-positionnement.xml

Consultez l'Ecosysteme d'applications Twitter (190 applications). Expérimentez et choisissez votre solution pour utiliser Twitter de manière organisée : http://ht.ly/211Ns

Elaborez le cahier des charges d'un site web visible à l'aide des modèles de cahier des charges 3 en 1 Ressources pour préparer, Conseils pour formuler, Canevas pour rédiger
http://www.modeles-cahier-charges.com/

L'URL de la fiche : http://www.axiz.fr/articles/guide-twitter-debutant.pdf

Fiche édité en sep. 2010 et mise à jour le 21 juin 2010 par Rouhina RAHBARIAN consultante spécialiste du Web commercial. Depuis 1997, elle conseille et aide les entreprises à se servir d'Internet pour prendre de l'avance sur leurs concurrents et développer leur chiffre d'affaires.

Autorisation de diffusion
Vous pouvez diffuser librement ce document sur un support numérique : site web, blog, news letter…

ATTENTION
Vous devez cependant diffuser la totalité de ce document sans l'altérer ou modifier.

Si vous êtes amené à publier juste l'introduction de l'article sur un support numérique : site web, blog, news letter…, vous devez en mentionner l'auteur et la source avec **un lien obligatoire vers la version complète de l'article en utilisant l'URL fourni dans la signature de ce même document**.